TEATRO ACCADEMIA

Accademia s.r.l.
Piazza Cima 5 - 31015 CONEGLIANO (TV)
Tel : 0438-22880 - WhatsApp 328.3078981
mail : info@teatroaccademia.it
PEC : teatroaccademia@legalmail.it

SCHEDA TECNICA

REV: 13/10/2026

PALCOSCENICO

Larghezza boccascena (vedi schema)	9 m
Larghezza boccascena (vedi schema)	7m
Larghezza totale palco	11,5m
Altezza graticcia	16m (proscenio) - 14,5m (centrale) - 11m (fondo)
Profondità totale palco	12m
Declivio	4,00%
Scala collegamento palco/platea	Centrale
Sipario	Manuale a fune palco SX
Quadratura nera con 4 quinte/lato e soffitti	Posizione standard (modifiche da concordare)
Fondale apribile	NO
Palco chiodabile	SI
Buca orchestra	NO
Portata UTLE MAX. area	350kg/mq
Afflusso MAX cosentito	100 pax


Vista platea


Vista palco

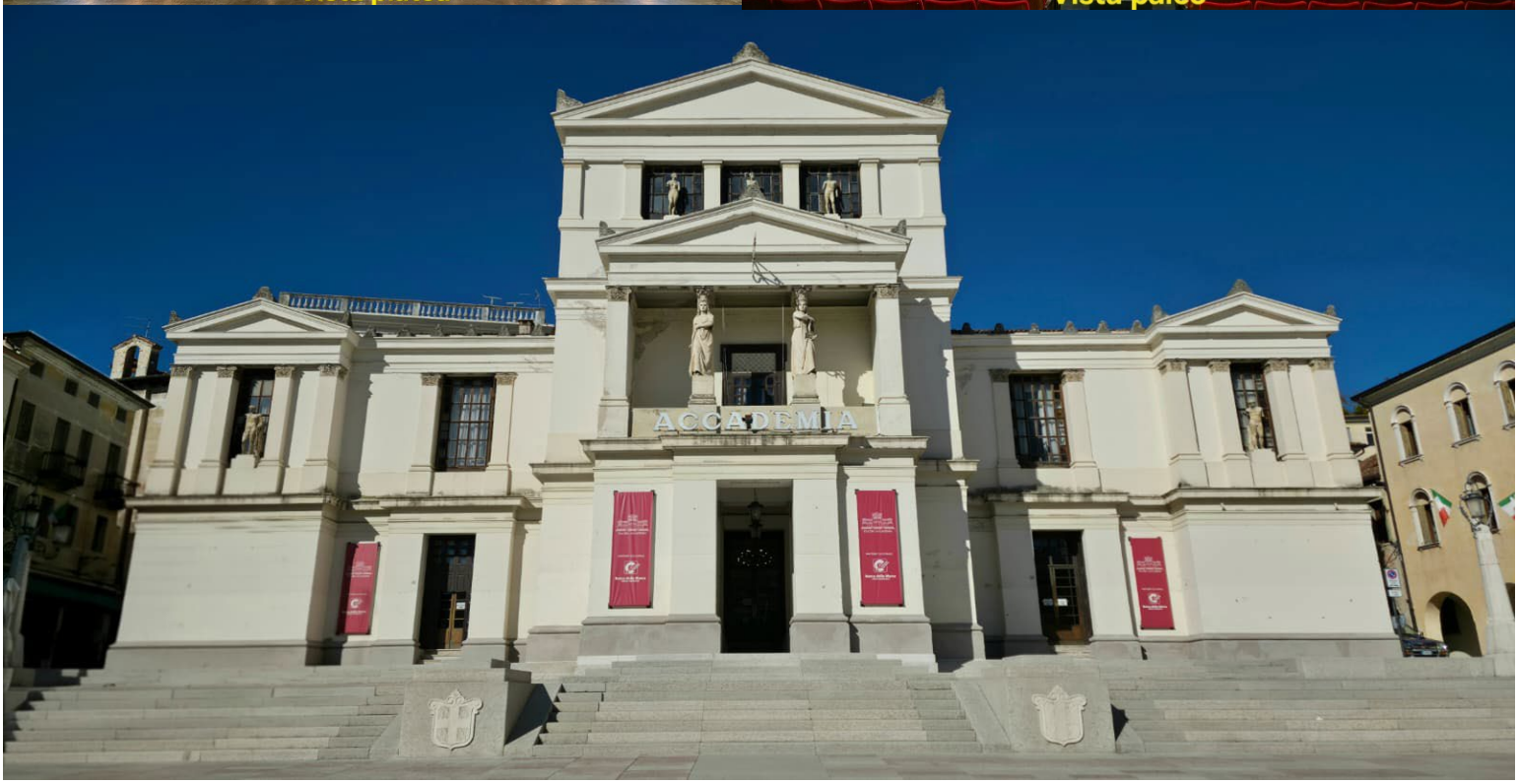

TEATRO ACCADEMIA

Accademia s.r.l.
Piazza Cima 5 - 31015 CONEGLIANO (TV)
Tel : 0438-22880 - WhatsApp 328.3078981
mail : info@teatroaccademia.it
PEC : teatroaccademia@legalmail.it

SCHEDA TECNICA

REV: 13/10/2026

ALIMENTAZIONE E CABLAGGI

Palco SX	Morsettiera da 40KW 380V	n° 1
Palco SX	Presa interbloccata 63A 380V	n° 1
Palco SX	Presa interbloccata 32A 380V	n° 1
Palco SX	Presa interbloccata 16A 220V	n° 1
Palco DX	Presa interbloccata 32A 380V	n° 1
Palco DX	Presa interbloccata 16A 220V	n° 1
Fondo palco	Presa interbloccata 16A 220V	n° 1
Trasporto DMX 5/3 Poli SX palco - regia sala	scatola presa a muro	n° 1
Trasporto CAT 6 SX palco - regia sala	scatola presa a muro	n° 2
Trasporto CAT 6 DX palco - regia sala	scatola presa a muro	n° 2
Ritorni 220V Loggia SX - Palco SX	scatola presa a muro	n° 6
Ritorni 220V Loggia DX - Palco SX	scatola presa a muro	n° 6
Regia sala	Presa a muro sucko/Bipresa	n° 1
POTENZA TOTALE TEATRO 60 kW	Potenze superiori a richiesta	entro 60 gg



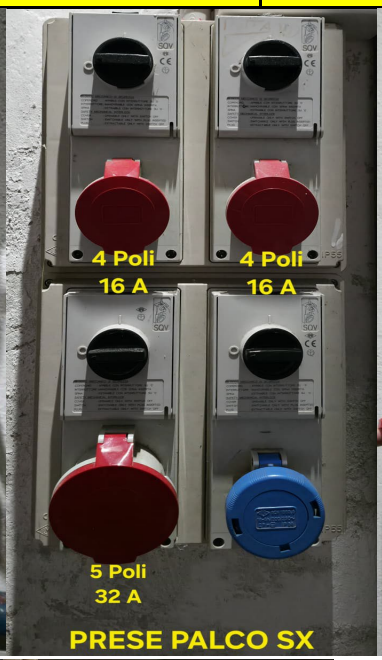

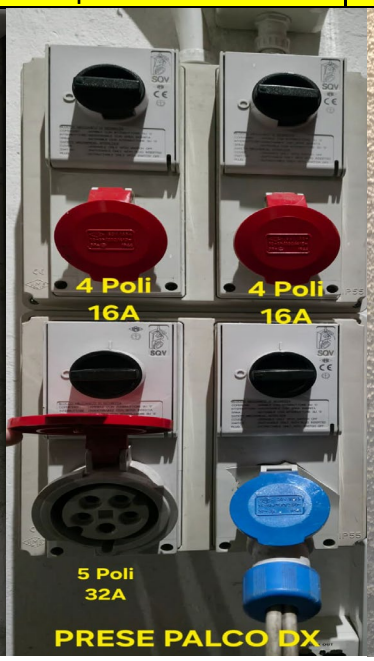

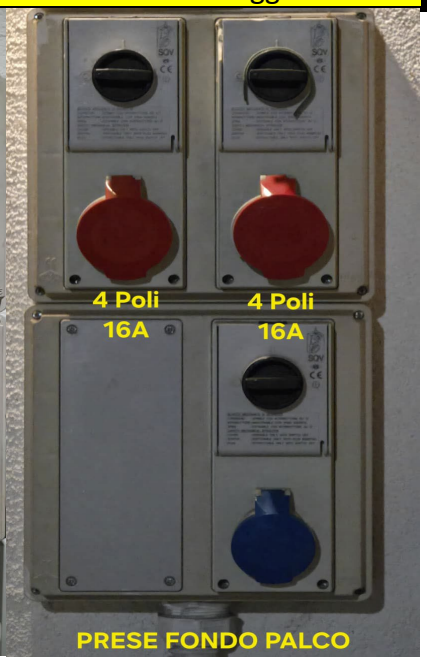









TEATRO ACCADEMIA

Accademia s.r.l.
Piazza Cima 5 - 31015 CONEGLIANO (TV)
Tel : 0438-22880 - WhatsApp 328.3078981
mail : info@teatroaccademia.it
PEC : teatroaccademia@legalmail.it

SCHEDA TECNICA

REV: 13/10/2026

SCENOTECNICA

Graticcio in legno su 3 livelli		Praticabile solo da personale qualificato	SI
4 americane piatte		Tiro a fune	Portata max a Truss 50kg
Opzione 4 americane (sollevamento con motori per truss) **SOLO IL PERSONALE DEL TEATRO PUO' MOVIMENTARE**	2	1° Truss 40x40 (12m)	Portata max 200Kg
		2° Truss 30x30 (10m)	Portata max 150Kg
		3° Truss 30x30 (10m)	Portata max 200Kg
		4° Truss 30x30 (11m)	Portata max 200Kg
Opzione 3 americane (sollevamento con motori per truss) **SOLO IL PERSONALE DEL TEATRO PUO' MOVIMENTARE**	2	1° Truss 40x40 (12m)	Portata max 200Kg
		2° Truss 30x30 (10m)	Portata max 150Kg
		3° Truss 30x30 (10m)	Portata max 300Kg
Quinte nere		Tiro a fune	4
Cielini neri		Tiro a fune	4
Fondale nero		Tiro a fune	1
Sipario manuale		Tiro a carrucola palco SX	1

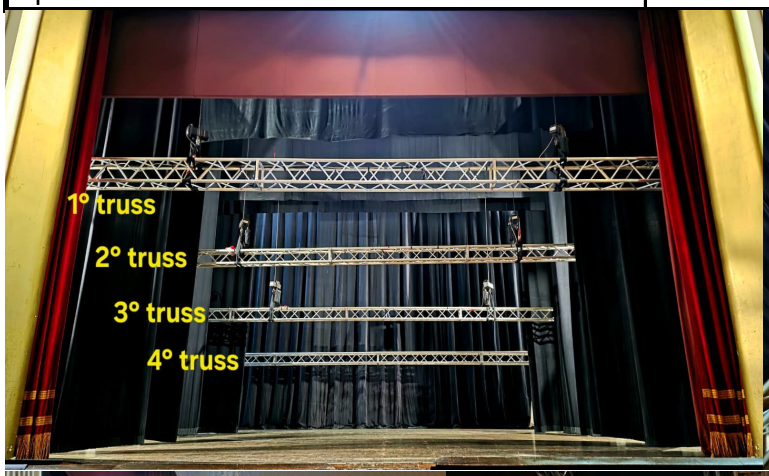

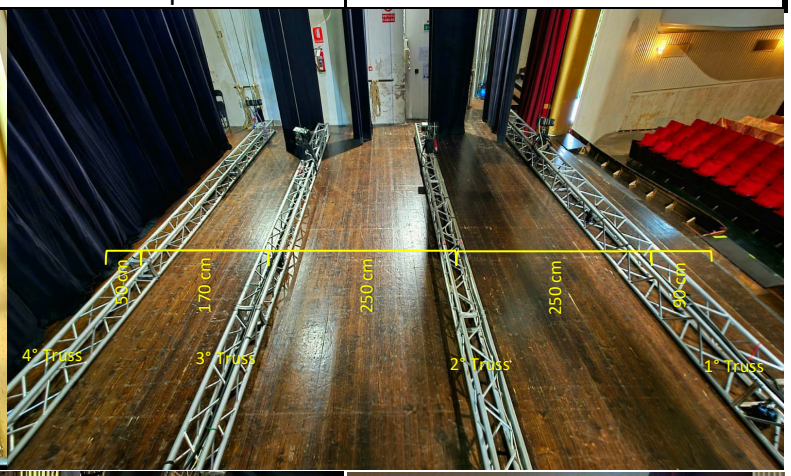

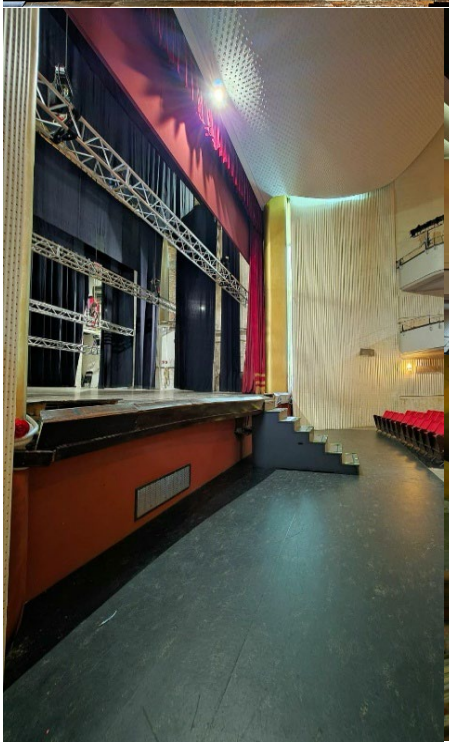

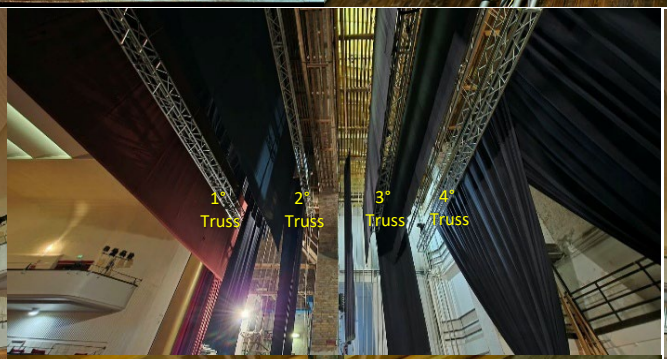



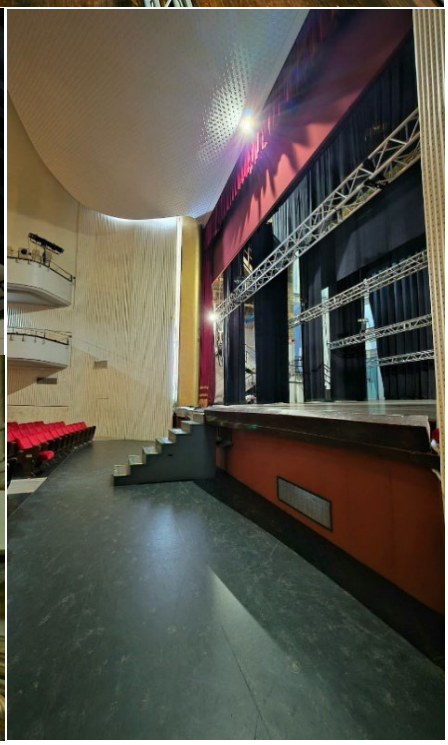

Eventuali Ledwall/scenografie/luci che eccedono dai carichi utili massimi ammessi, vanno preventivamente concordate.

TEATRO ACCADEMIA

Accademia s.r.l.
Piazza Cima 5 - 31015 CONEGLIANO (TV)
Tel : 0438-22880 - WhatsApp 328.3078981
mail : info@teatroaccademia.it
PEC : teatroaccademia@legalmail.it

SCHEDA TECNICA

REV: 13/10/2026

DOTAZIONE TECNICA

Dimmer 6ch - DMX	Max 2kW per Ch	2
Faro PC1000 con bandelle	cavalletto wind up fisso 2°ordine SX	4
Faro PC1000 con bandelle	cavalletto wind up fisso 2°ordine DX	4
Tavolo regia sala (fondo platea DX)	200x100 h 100	1
Scala a sfilo 3 stadi per puntamenti	SI	1
Schiacciole legno varie lunghezze	fondo palco SX	30



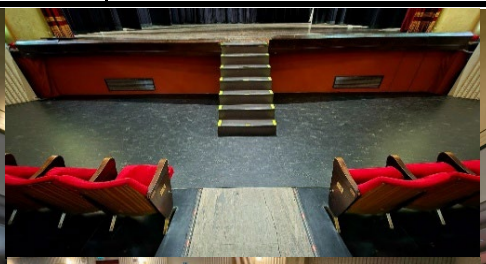





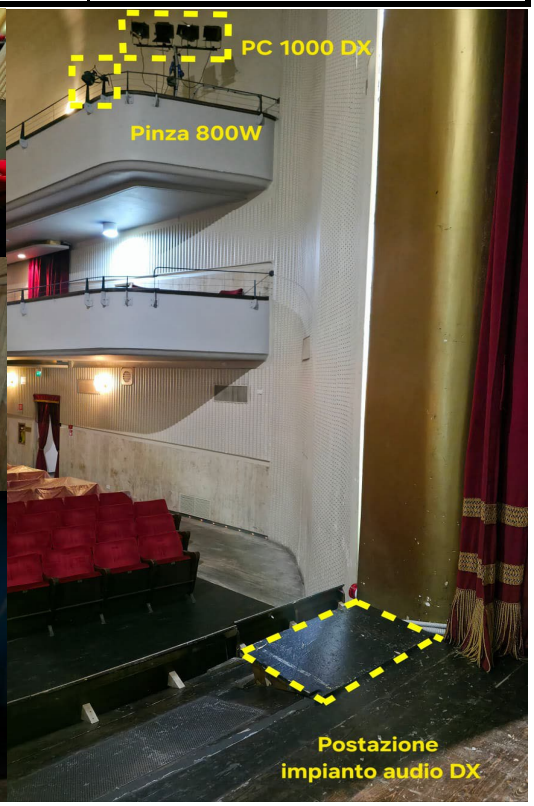

TEATRO ACCADEMIA

Accademia s.r.l.
Piazza Cima 5 - 31015 CONEGLIANO (TV)
Tel : 0438-22880 - WhatsApp 328.3078981
mail : info@teatroaccademia.it
PEC : teatroaccademia@legalmail.it

SCHEDA TECNICA

REV: 13/10/2026

SALA - CAMERINI

CAMERINI	7	Primo piano
	2 (grandi)	Secondo piano
	1	Palcoscenico
LAVATRICE - ASCIUGATRICE	NO	
SALA	PLATEA	468 posti
	GALLERIA	140 posti
	LOGGIA	193 posti
	DISABILI	2 posti (platea lato DX)
	TOTALE POSTI	**801 posti compresi 2 posti disabili**
MISURE SALA	PROFONDITA' - LARGHEZZA	21 mt - 20 mt
	DISTANZA 1° FILA - RIBALTA	5 mt
	DISTANZA PALCO - REGIA SALA	20 mt

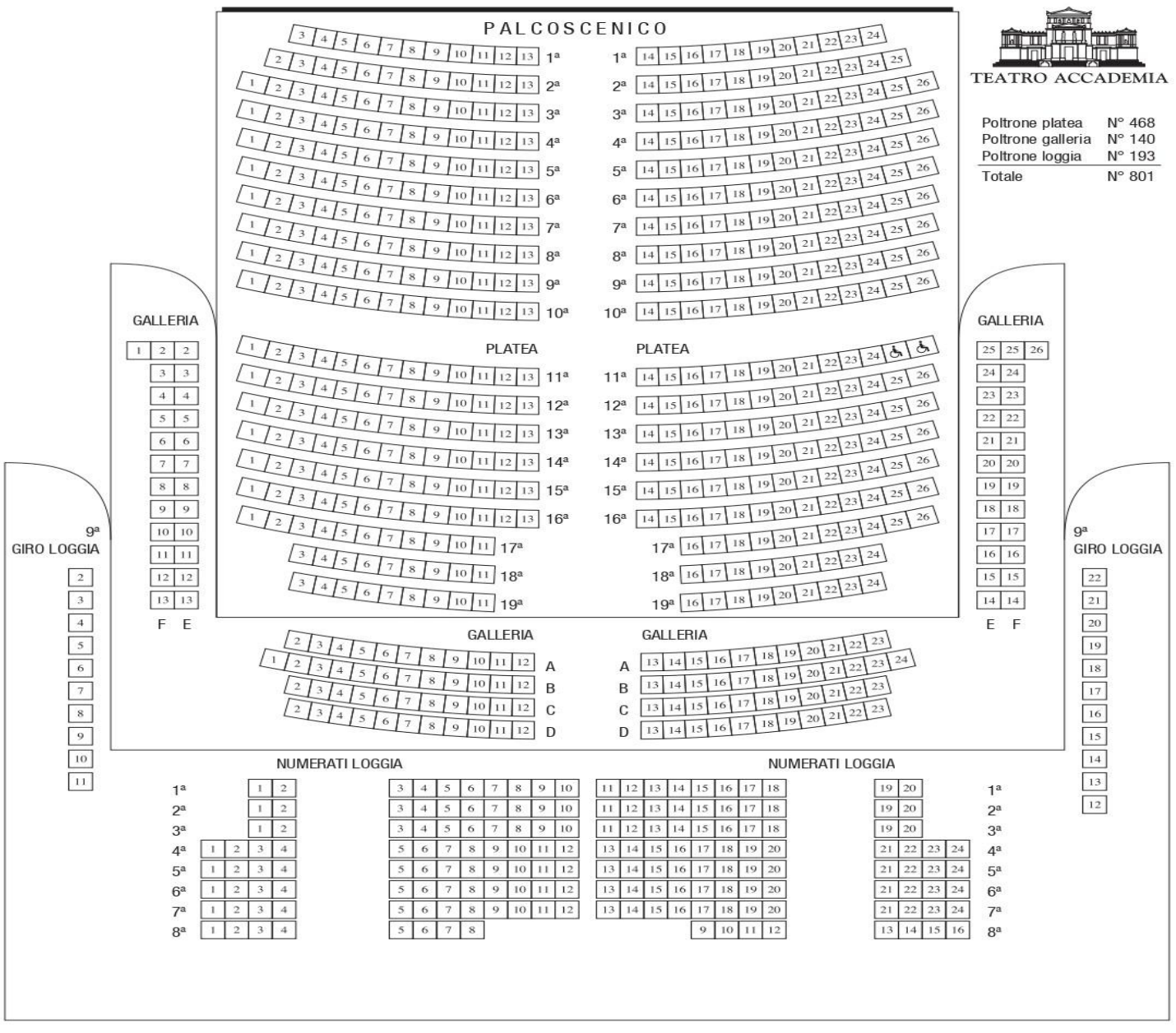

TEATRO ACCADEMIA

Accademia s.r.l.
Piazza Cima 5 - 31015 CONEGLIANO (TV)
Tel : 0438-22880 - WhatsApp 328.3078981
mail : info@teatroaccademia.it
PEC : teatroaccademia@legalmail.it

SCHEDA TECNICA

REV: 13/10/2026

CARICO SCARICO MATERIALI

PALCOSCENICO	PORTA	1	ALTEZZA 2.5 mt - LARGHEZZA 1,5 mt
PLATEA	PORTA	1	ALTEZZA 2 mt - LARGHEZZA 1,2 mt
SCARICO dalla STRADA - PORTA IN PALCO	SI	si accede alla porta da Via Pulzio Sbarra	
	SI	con RAMPA di 7 gradini si accede al palco	
	SU RICHIESTA	accesso da porta laterale PLATEA	



Palco - Platea



Scarico palco



Scarico platea

TEATRO ACCADEMIA	**Accademia s.r.l.** Piazza Cima 5 - 31015 CONEGLIANO (TV) Tel : 0438-22880 - WhatsApp 328.3078981 mail : info@teatroaccademia.it PEC : teatroaccademia@legalmail.it	**SCHEDA TECNICA**	REV: 13/10/2026

CARICO SCARICO MATERIALI

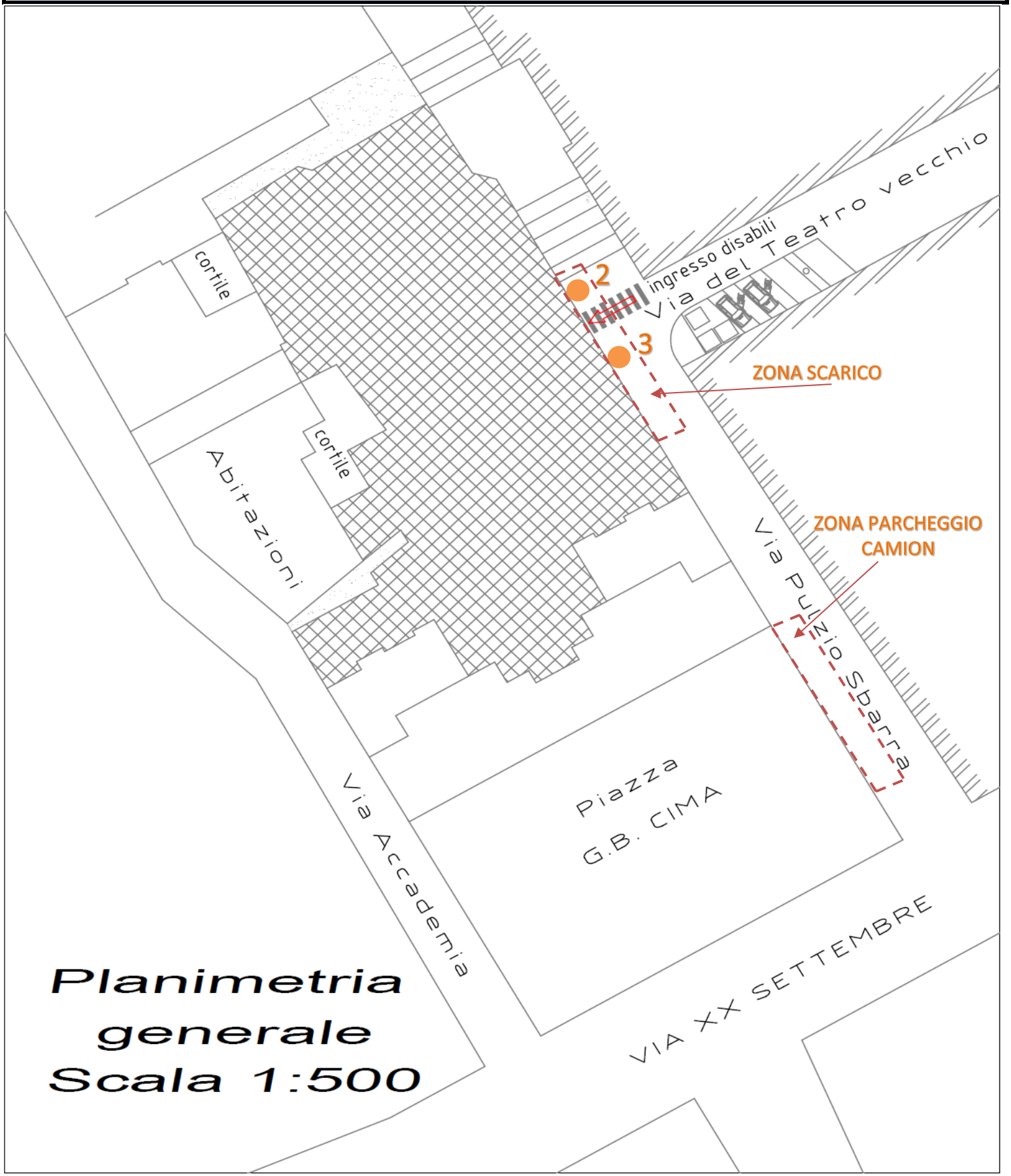

Planimetria generale
Scala 1:500